

La orientación profesional en la UOC



Universitat Oberta
de Catalunya



Orientación y reconocimiento profesional en la formación permanente

XXII Encuentro RUEPEP
Murcia – 18 de abril de 2024

Gemma Carrera
gcarrera@uoc.edu



La UOC es una universidad...



...pionera y experta en e-learning que forma a personas al largo de la vida,



...nativa digital, global y con mandato público...



...que focaliza su actividad de investigación en la interacción entre tecnología y las ciencias humanas y sociales.

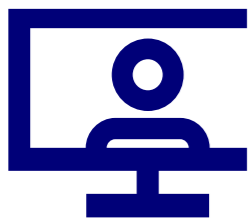

Referente en aprendizaje en línea de calidad

Contribuimos a un acceso equitativo a la educación superior

ODS 4 <i>Garantizar una educación inclusiva, equitativa y de calidad y promover oportunidades de aprendizaje durante toda la vida para todos</i>		113.500 graduados y graduadas	6.719 Personal docente de soporte a la docencia (profesorado colaborador y asociado) y tutores y tutoras	28 grados
		+400 soluciones para organizaciones diseñadas e impartidas	564 profesorado propio y personal investigador	54 másteres universitarios
		750 programas	197 miembros del personal investigador con dedicación exclusiva a la investigación	9 doctorados
		87.150 estudiantes	866 personal de gestión	8 másteres de formación permanente
			866 personal de gestión	45 diplomas de especialización
			11.814 aulas virtuales	111 diplomas de experto
				68 cursos de postgrado
				96 programas de desarrollo continuo (seminarios, cursos profesionalizadores, especialidades profesionalizadores y cursos universitarios)
				69 cursos de idiomas
				198 asignaturas para cursar libremente
				9 ciclos formativos de grado superior de FP (en colaboración con Jesuïtes Educació)

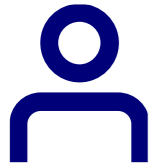

Perfil del estudiante de la UOC

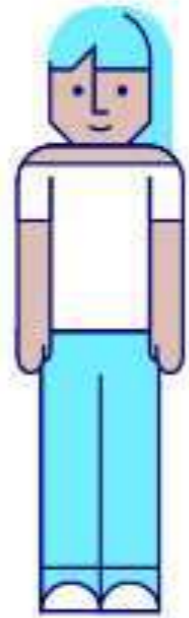

59 %
mujeres

62 %
estudia para mejorar
profesionalmente

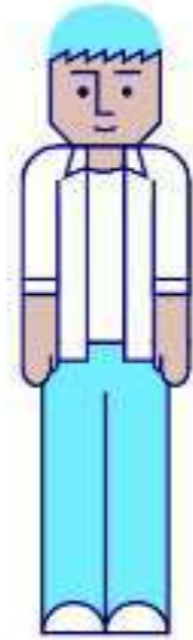

38 %
de 25 a 34 años

47 %
escoge la UOC porque
puede compatibilizar
trabajo y estudios

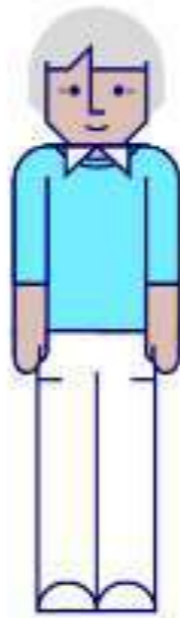

90 %
estudia y trabaja

68%
trabaja en el sector
privado

Datos del curso 2022-2023

La UOC tiene estudiantes que viven en 132 países:



55.800
en Cataluña

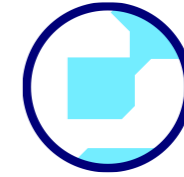

31.600
en España (sin Cataluña)



5.700
en el resto del
mundo

Datos de estudiantes 2022-2023. Estas cifras no incluyen estudiantes de UOC Corporate.



2.346

estudiantes con certificado oficial de
discapacidad igual o superior al 33%

Datos del curso 2022-2023

La **empleabilidad** es el conjunto de conocimientos, habilidades y capacidades que deben tener los graduados y graduadas en el ejercicio de la profesión que acredita su titulación. El contexto actual exige que este proceso de adquisición y renovación de competencias se produzca a lo **largo de la vida**.

En la UOC queremos aumentar el impacto transformador de la educación en la **empleabilidad** de las personas, en la **competitividad** de las organizaciones y en el **progreso** de la sociedad.

Contexto



Contexto

Consecuencias



Cambios en el rol de las **Instituciones de Educación Superior**

Formación en las **fases iniciales** de la carrera profesional



Formación a lo largo de la vida



Cambios en el rol de los **Servicios de Carrera**

Transición **escuela-trabajo**



Transiciones mucho **más diversas**

Educación → trabajo
Trabajo → educación → trabajo
...

La respuesta de la UOC

Crear una unidad dentro de la Universidad cuya misión es proveer conocimiento científico sobre...

El grado de alineación de los programas formativos de la **universidad** y el mercado laboral



Las necesidades de formación continua y orientación de los **trabajadores**



Las necesidades competenciales y de talento de las **empresas**



¿Cómo?

- Analizando **datos masivos de vacantes laborales publicadas en línea**.
- Realizando **entrevistas y encuestas** a empresas y referentes de cada sector de actividad.
- Conectando los **diferentes servicios de orientación y aprendizaje** destinados a la mejora de la empleabilidad de nuestros estudiantes.

La respuesta de la UOC



Informes de mercado laboral

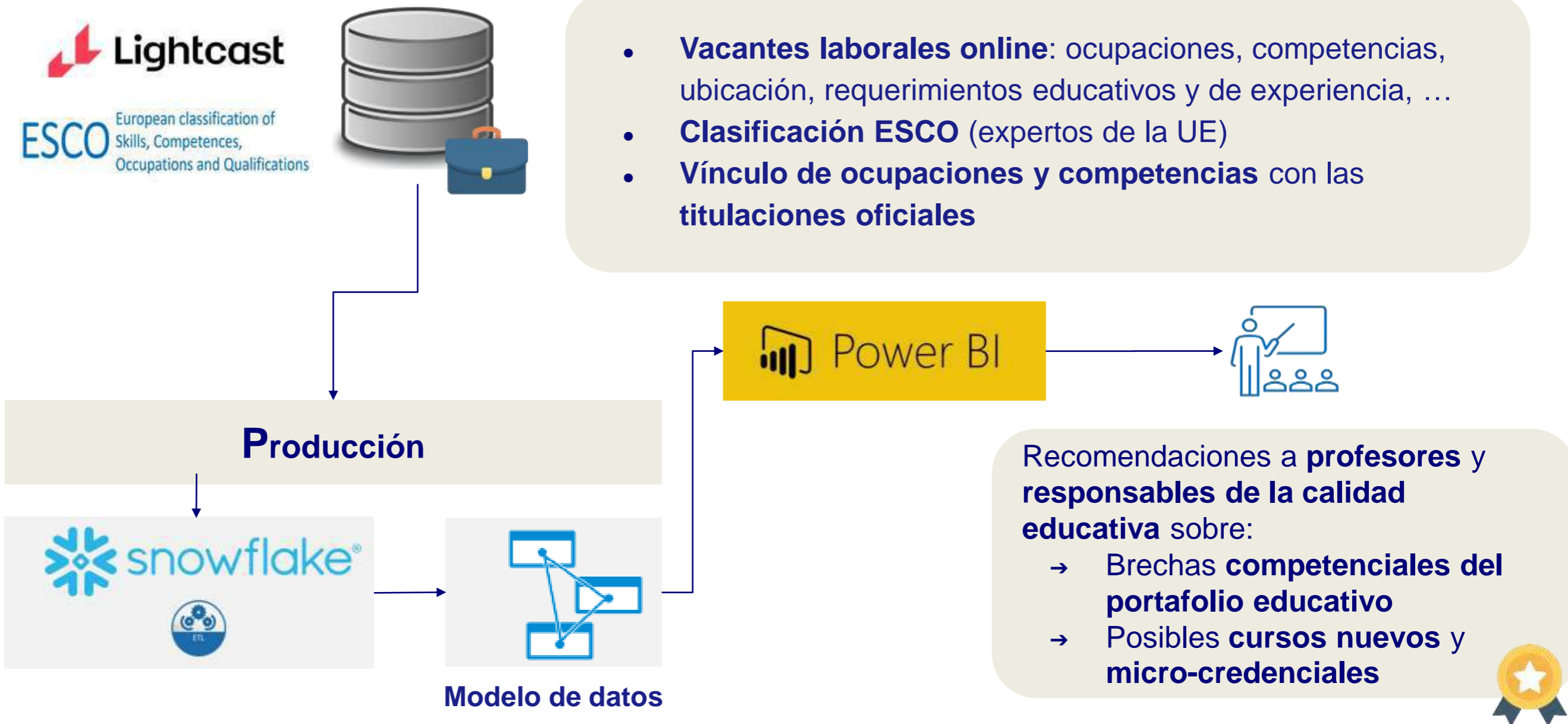

- **Vacantes laborales online:** ocupaciones, competencias, ubicación, requerimientos educativos y de experiencia, ...
- **Clasificación ESCO** (expertos de la UE)
- **Vínculo de ocupaciones y competencias** con las titulaciones oficiales

Recomendaciones a **profesores y responsables de la calidad educativa** sobre:

- Brechas **competenciales del portafolio educativo**
- Posibles **cursos nuevos y micro-credenciales**

Orientación Profesional Aumentada por Datos

Programa *Projecta't*, subvencionado por el *Consorti per a la Formació Contínua de Catalunya* con una dotación de 400.000 euros que permite organizar 4 unidades de orientación.

Objetivo:

- Realizar una **orientación profesional personalizada aumentada por datos**.

Perfil:

- dirigida a **mejorar la situación profesional de personas ya empleadas de Catalunya**, que buscan mejorar su situación laboral.

Proceso:

- **Un mínimo de dos sesiones**
 - Pueden ser presenciales o en línea, dependiendo de las preferencias el usuario.



Orientación Profesional Aumentada por Datos

PRIMERA SESIÓN

1. Identificación de las necesidades y motivaciones del estudiante.
2. Análisis del mercado laboral a partir de **datos provenientes de informes de orientación**.
3. Proporción de herramientas y recursos.
4. Establecimiento de **objetivos para la siguiente sesión**.

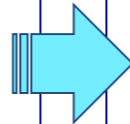

SEGUNDA SESIÓN

1. Evaluación del **nivel de consecución de los objetivos** y uso de las herramientas por parte del participante.
2. Decisión de **si el participante dispone de las herramientas para conseguir el objetivo** planteado al contactar nuestro servicio.
3. En caso de no ser suficiente, **se agenda una nueva sesión**.

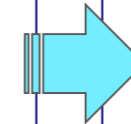

CIERRE DEL ITINERARIO

Una vez el resultado es satisfactorio:

- a. Se le realiza una **encuesta** a la persona orientada.
- b. Se le otorga un **seguimiento** para saber los progresos alcanzados.

Orientación Profesional Aumentada por Datos

Datos de las peticiones de orientación

Peticiones	
Total de peticiones recibido	1062
Total de participantes (proceso cerrado)	418
Bajas y abandonos a medio proceso	72
Peticiones pendientes de respuesta/documentación	416*
Peticiones descartadas por no cumplir requisitos	156

**Las peticiones sin respuesta pueden ser personas que una vez reciben los requisitos de participación descubren que no encajan.*

Orientación Profesional Aumentada por Datos

Perfil de las personas orientadas

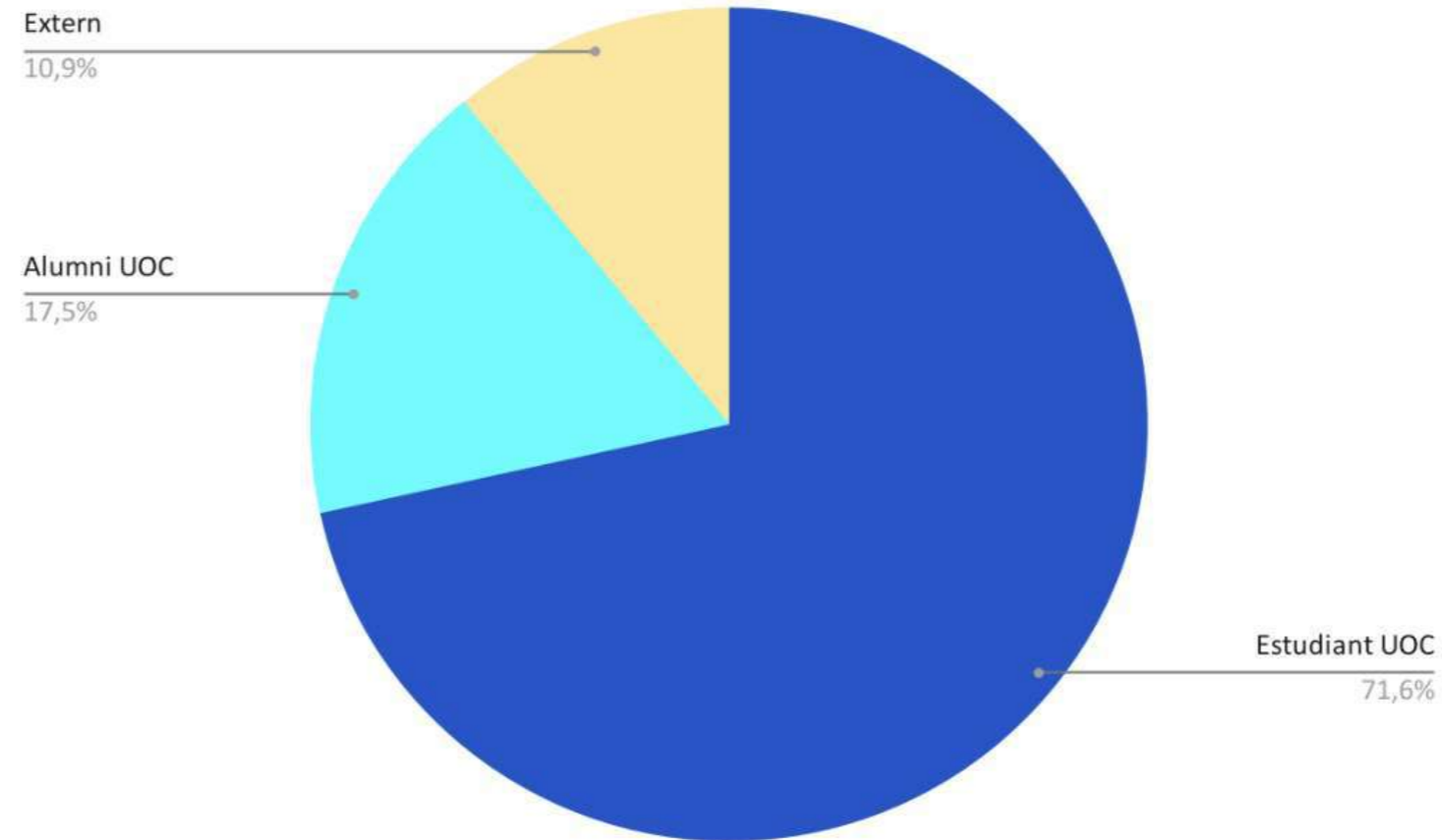

Distribució de les persones participants segons relació amb la UOC

Orientación Profesional Aumentada por Datos

Motivación de los participantes

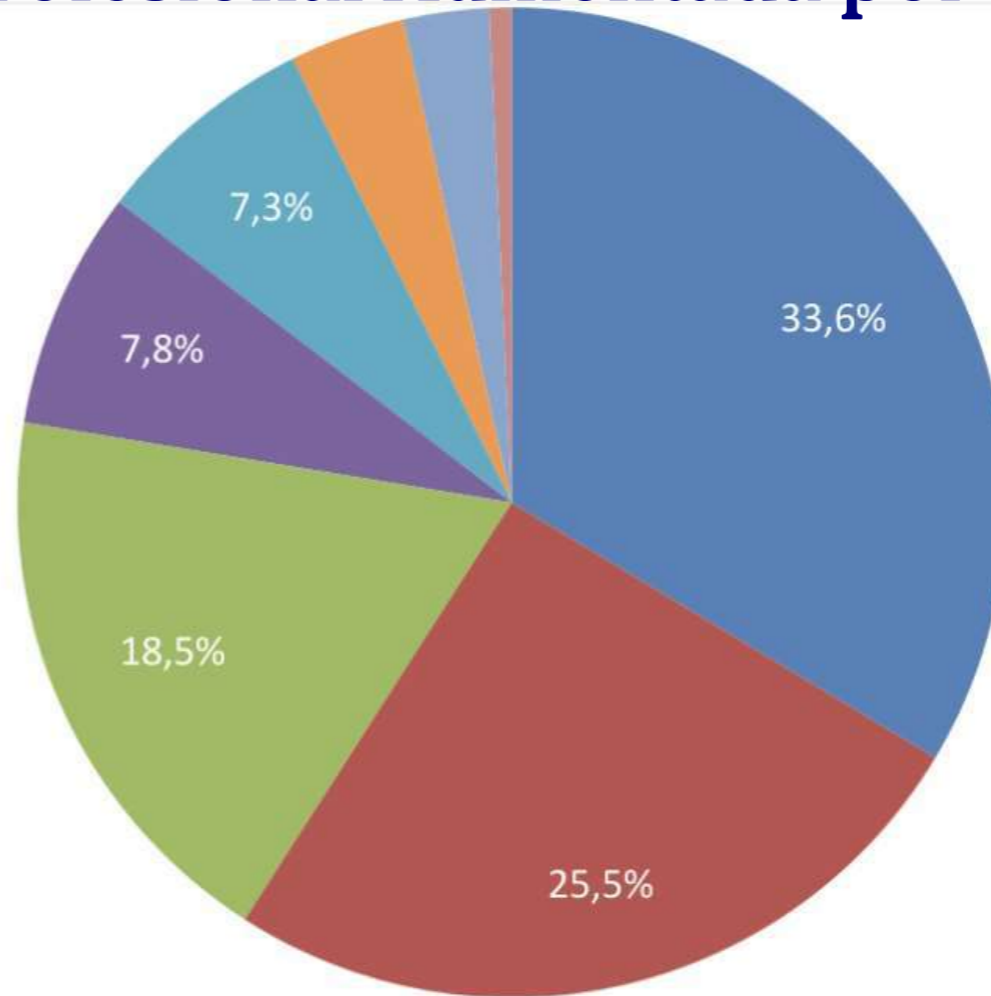

- Canvi de feina en un sector/s, subsector/s i ocupació/ns diferent a l'actual
- Interès en millorar el perfil professional
- Millora de feina en el mateix sector (promoció i/o millora de condicions)
- Interès en realitzar formació
- Actualitzar competències del propi lloc de treball
- Interès en l'acreditació de competències
- Assessorament per al treball per compte propi i/o vinculat a l'Economia
- Altres?

Per quin motiu acudeixen al servei d'orientació les persones participants al programa Projecta't de la UOC?

Orientación Profesional Aumentada por Datos

Resultados de los procesos de orientación

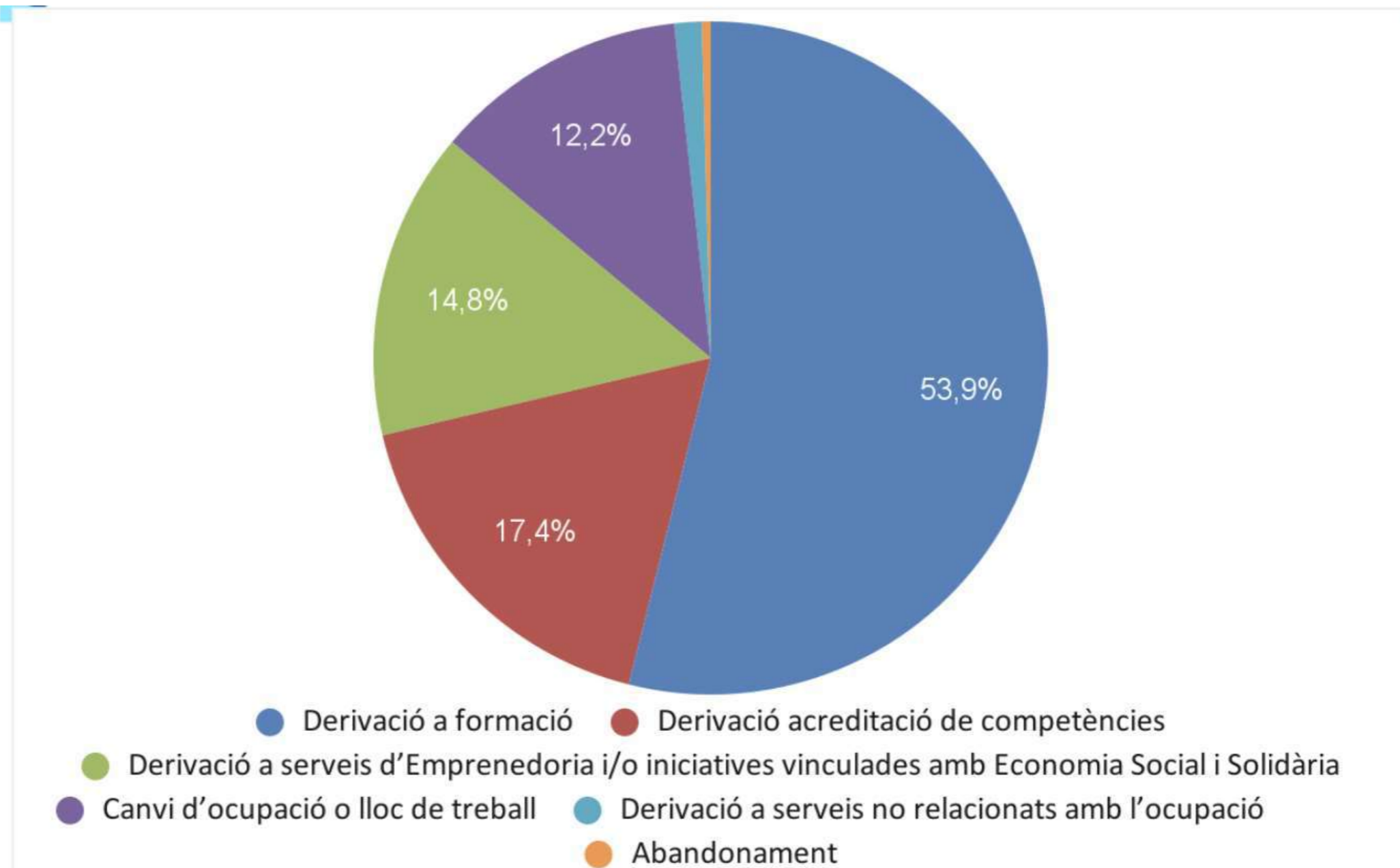

Fi del procés d'orientació: següents passes

Herramienta GPS Profesional

Orientador de formación/laboral en base a competencias alojado en la página web de la UOC

Casos de uso

Upskilling



Identificar habilidades que permitan al estudiante **mantenerse actualizado** en su última **ocupación/ocupación actual**

Reskilling







Identificar habilidades que permitan al estudiante **encontrar nuevas ocupaciones** reutilizando las que ya **tiene**

¿Cómo?

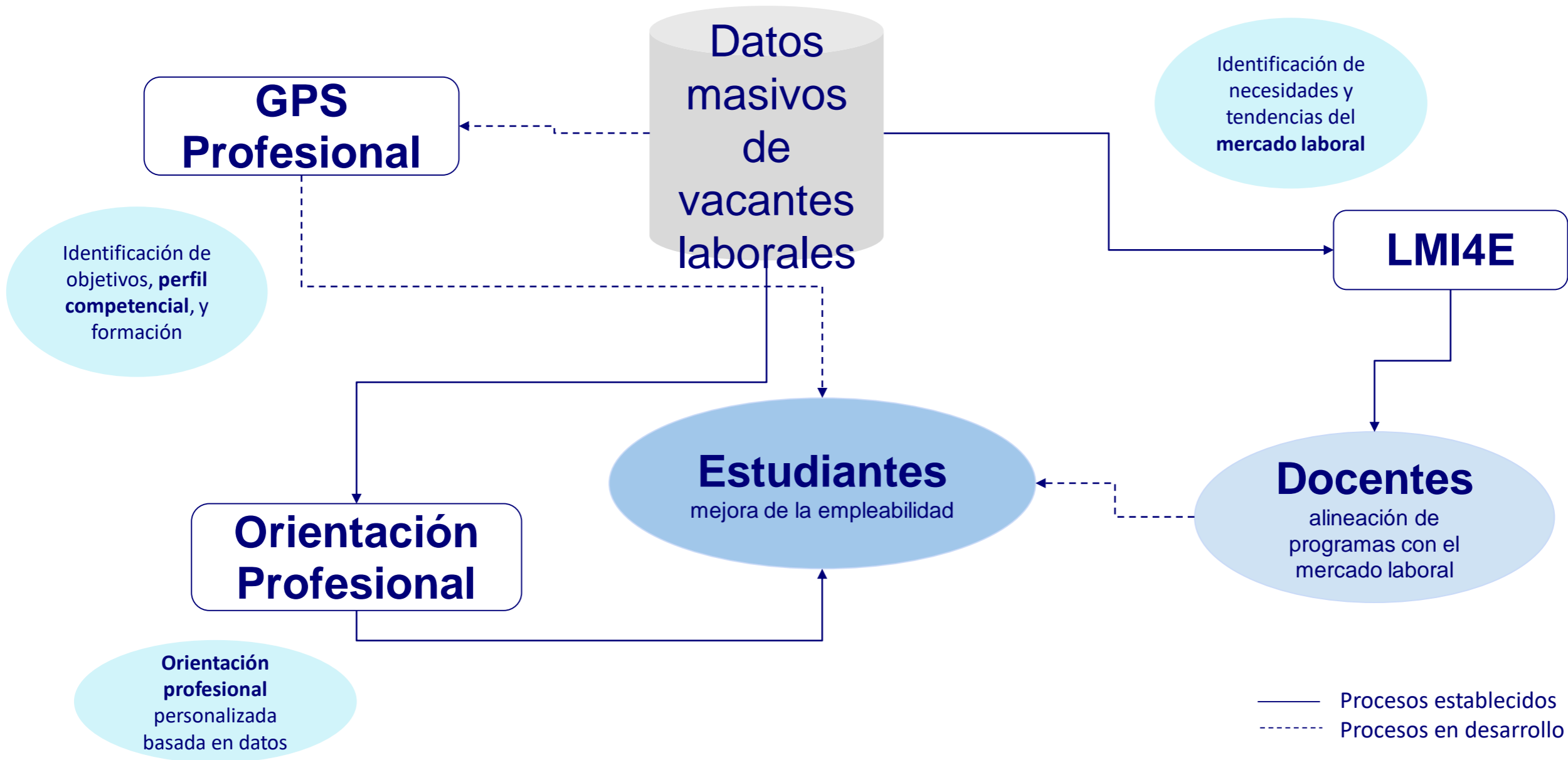

Esquema del proceso de orientación



 [UOC.universitat](https://www.facebook.com/UOC.universitat)
 [@UOCuniversitat](https://twitter.com/UOCuniversitat)
 [@uocuniversitat](https://www.instagram.com/uocuniversitat)

uoc.edu

Universitat Oberta
de Catalunya

UOC